

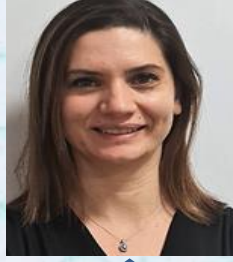

YTÜ
FEN EDEBİYAT FAKÜLTESİ
KİMYA BÖLÜMÜ
SEMİNER DERSİ SUNUMU



SELİN ATLI
20516003

**Stabilite Göstergeli Sıvı Kromatografisi ile İlaç
Formulasyonlarında Etkin Madde ve İlgili Bileşikler Analizi**

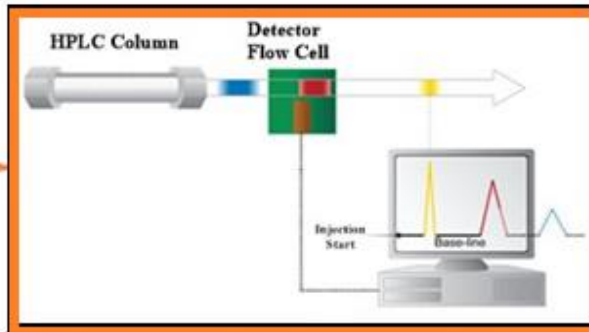

Danışman

Doç. Dr. ÖZLEM AKSU DÖNMEZ

Tarih: 21.12.2021 Saat: 12.00

Yer: Fen-Edebiyat Fakültesi BZ-D01